

PRIMARIA COMUNEI SILISTEA - GUMESTI

DATA ANUNȚULUI 22/04.2025

ETAPA ELABORĂRII PROPUNERILOR CE VOR FI SUPUSE ANALIZĂRII PENTRU

PLAN URBANISTIC GENERAL COMUNA SILISTEA - GUMESTI, JUDEȚUL TELEORMAN

INIȚIATOR:
PRIMARIA COMUNEI SILISTEA - GUMESTI

ELABORATOR:
AREAL DESIGN S.R.L.

**PUBLICUL ESTE INVITAT SĂ
TRANSMITĂ OBSERVAȚII ȘI
PROPUNERI SCRISE**

**ARGUMENTATE ȘI JUSTIFICATE
PRIVIND INTENȚIA DE ELABORARE A
PLANULUI URBANISTIC GENERAL AL
COMUNEI SILISTEA - GUMESTI**

ÎN PERIOADA: 22.04.2025 - 22.05.2025

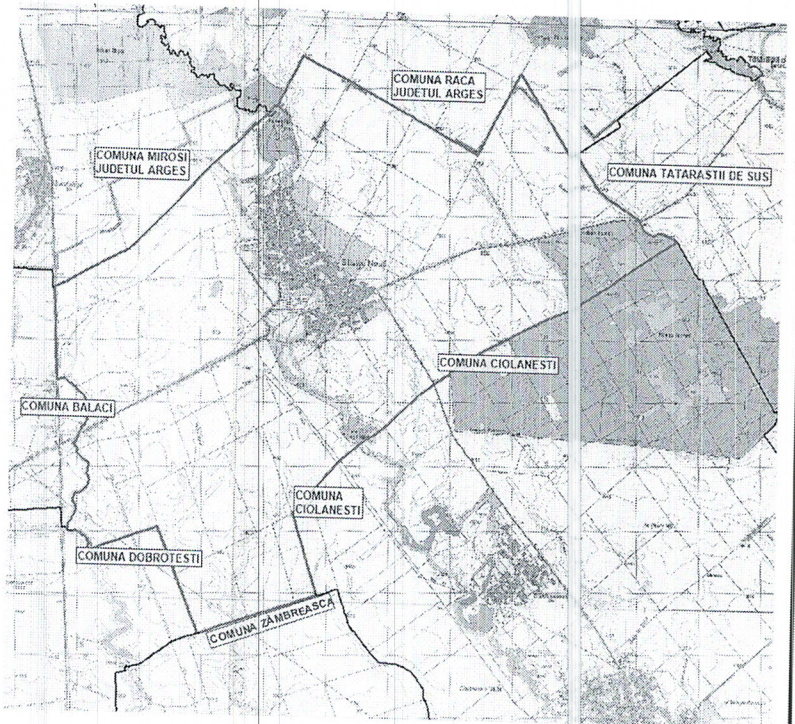

**PERSOANA RESPONSABILĂ CU
INFORMAREA POPULAȚIEI**

CHEDEA CLAUDIA-DANIELA

ADRESA: STR. MARIA GUMA, NR. 762, SILISTEA-GUMESTI

TELEFON: 0761172180

E-MAIL: primaria-silistea-gumesti@yahoo.com

**OBSERVAȚIILE SUNT NECESARE ÎN VEDEREA ELABORĂRII
PLAN URBANISTIC GENERAL - COMUNA SILISTEA - GUMESTI
JUDEȚUL TELEORMAN**

RĂSPUNSUL LA OBSERVAȚIILE TRANSMISE VA FI PUBLICAT DE SERVICIUL URBANISM PE
PAGINA DE INTERNET A PRIMĂRIEI SILISTEA-GUMESTI ȘI VA FI PREZENTAT TIMP DE 30 ZILE DE
LA ÎNCHIEIEREA PERIOADEI DE CONSULTARE A PUBLICULUI LA SEDIUL

PRIMĂRIEI SILISTEA - GUMESTI, JUDEȚUL TELEORMAN

ETAPELE PRECONIZATE PENTRU CONSULTAREA PUBLICULUI PANA LA ELABORAREA PLANULUI:

1. ETAPA PREMERGĂTOARE - ANUNȚ INTENȚIE DE ELABORARE P.U.G.
2. ETAPA DE DOCUMENTARE ȘI DE ELABORARE A STUDIILOR DE FUNDAMENTARE
3. ETAPA ELABORĂRII PROPUNERILOR CE VOR FI SUPUSE ANALIZĂRII
4. ETAPA APROBĂRII PUG - PROPUNERILE FINALE DUPĂ INTEGRAREA CONCLUZIILOR ȘI CONDIȚIILOR TUTUROR AVIZATORILOR